

O melhor fórum de informática do Brasil



Conheça o Fórum do BABOO! Ali você encontra milhares de tópicos sobre Windows, Segurança, Redes, Hardware, Web, Compra e Venda de produtos, Design, Celulares, Desenvolvimento e muito mais. E você pode postar as suas dúvidas e problemas para que a comunidade do fórum te ajude! Tudo isso de graça! Acesse agora mesmo: www.babooforum.com.br

Este tutorial está publicado originalmente em <http://www.baboo.com.br/absolutenm/anviewer.asp?a=34765&z=189>

Esconda Pastas e Drives sem nenhum programa externo no Vista

Pequeno truque com mudanças no editor de registro permitem esconder pastas e drives

Muitas vezes queremos esconder pastas de outra pessoa, e o Windows Vista permite isto sem nem precisar de programas adicionais. Vamos saber como neste tutorial.

01. O primeiro passo é dar um nome 'invisível' à pasta. Basta usar a combinação de teclas **ALT+0160** (segure o ALT e digite 0160). Esta combinação é um 'espaço' aceito como nome de pastas e arquivos.



02. Agora precisamos esconder o ícone. Nas **Propriedades** da pasta (**guia Personalizado**), mude o ícone em **Alterar ícone....**

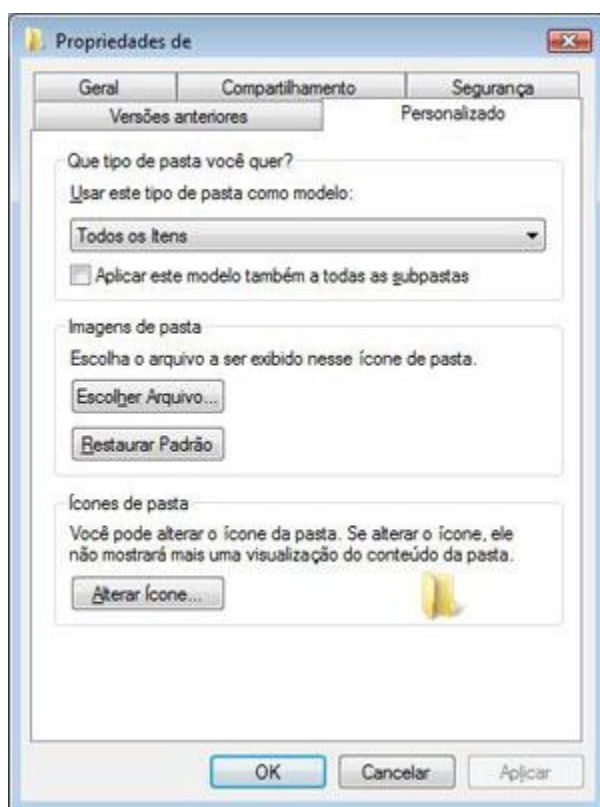

O melhor fórum de informática do Brasil



Conheça o Fórum do BABOO! Ali você encontra milhares de tópicos sobre Windows, Segurança, Redes, Hardware, Web, Compra e Venda de produtos, Design, Celulares, Desenvolvimento e muito mais. E você pode postar as suas dúvidas e problemas para que a comunidade do fórum te ajude! Tudo isso de graça! Acesse agora mesmo: www.babooforum.com.br

Este tutorial está publicado originalmente em <http://www.baboo.com.br/absolutenm/anviewer.asp?a=34765&z=189>

03. O arquivo padrão de ícones do Windows apresenta alguns ícones 'invisíveis'. Basta escolher um e clicar em **OK** nas duas janelas abertas.



04. E temos uma pasta que, embora possa ser acessada e usada normalmente, é invisível ao olhar quando não está selecionada.



05. Agora vamos esconder um drive. Primeiramente, mude o nome do drive usando o mesmo método para remover o nome de uma pasta.



06. Para remover o ícone e a letra do drive, precisamos alterar o registro do sistema. Digite **regedit** na barra de pesquisa do menu iniciar.

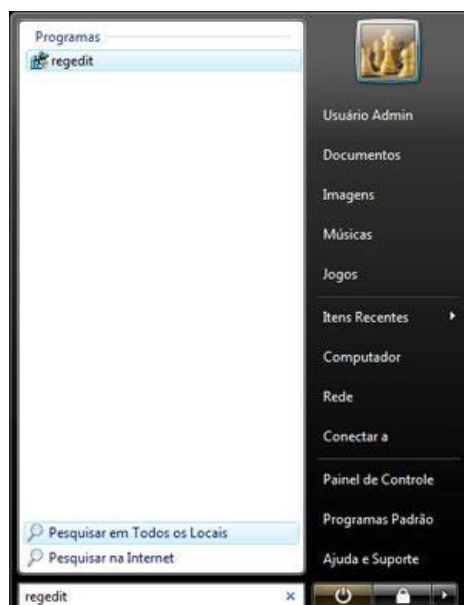

O melhor fórum de informática do Brasil



Conheça o Fórum do BABOO! Ali você encontra milhares de tópicos sobre Windows, Segurança, Redes, Hardware, Web, Compra e Venda de produtos, Design, Celulares, Desenvolvimento e muito mais. E você pode postar as suas dúvidas e problemas para que a comunidade do fórum te ajude! Tudo isso de graça! Acesse agora mesmo: www.babooforum.com.br

Este tutorial está publicado originalmente em <http://www.baboo.com.br/absolutenm/anviewer.asp?a=34765&z=189>

07. Clique em **Computador** com o botão de contexto do mouse (normalmente é o botão direito) e escolha **Exportar** para criar uma cópia de segurança de todo o registro.



08. Acesse a chave **HKEY_LOCAL_MACHINE \ SOFTWARE \ Microsoft \ Windows \ CurrentVersion \ explorer**, clique com o botão de contexto do mouse em **explorer** e escolha **Novo > Chave** para criar uma nova chave, com o nome de **DriveIcons**. Repita o procedimento nesta chave para criar a chave com o nome do drive que será escondido (neste caso, **C**). Repita o procedimento mais uma vez na chave do drive para criar a chave **DefaultIcon**.

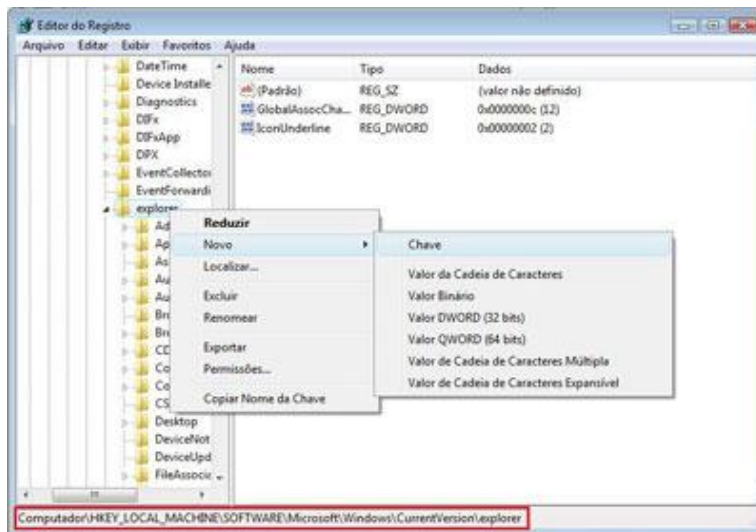

09. Dentro de **DefaultIcon**, mude o valor (**Padrão**), inserindo a linha **%SystemRoot%\system32\SHELL32.dll,51**. Isto fará com que o ícone do drive seja substituído por um ícone invisível.

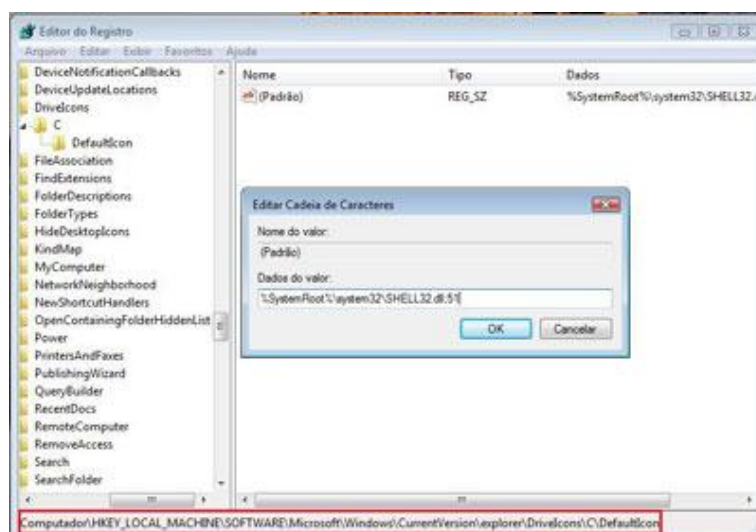

O melhor fórum de informática do Brasil



Conheça o Fórum do BABOO! Ali você encontra milhares de tópicos sobre Windows, Segurança, Redes, Hardware, Web, Compra e Venda de produtos, Design, Celulares, Desenvolvimento e muito mais. E você pode postar as suas dúvidas e problemas para que a comunidade do fórum te ajude! Tudo isso de graça! Acesse agora mesmo: www.babooforum.com.br

Este tutorial está publicado originalmente em <http://www.baboo.com.br/absolutenm/anviewer.asp?a=34765&z=189>

10. Agora entre na chave `HKEY_LOCAL_MACHINE \ SOFTWARE \ Microsoft \ Windows \ CurrentVersion \ explorer`, clique com o botão de contexto do mouse em `explorer` e escolha `Novo > Valor DWORD (32 bits)`.

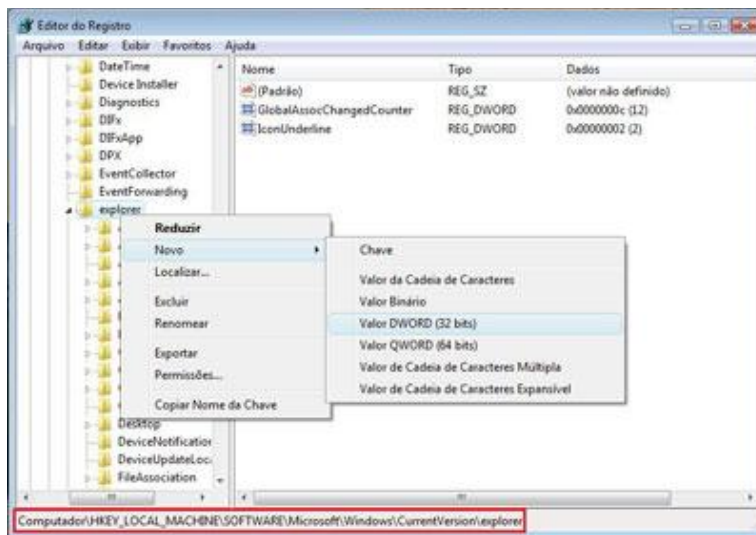

11. Este valor terá o nome `ShowDriveLettersFirst`, e terá o valor 2 em `Decimal`. Reinicie o computador para que a mudança entre em vigor.

